



Resultados de la encuesta sobre la incorporación de los aspectos ambientales en la gestión empresarial



Con el apoyo de:



GOBIERNO
DE ESPAÑA

MINISTERIO
DE AGRICULTURA, ALIMENTACIÓN
Y MEDIO AMBIENTE



Fundación Biodiversidad

Febrero, 2014

Perfil participantes (1/2)

Perfil Participantes - Sector

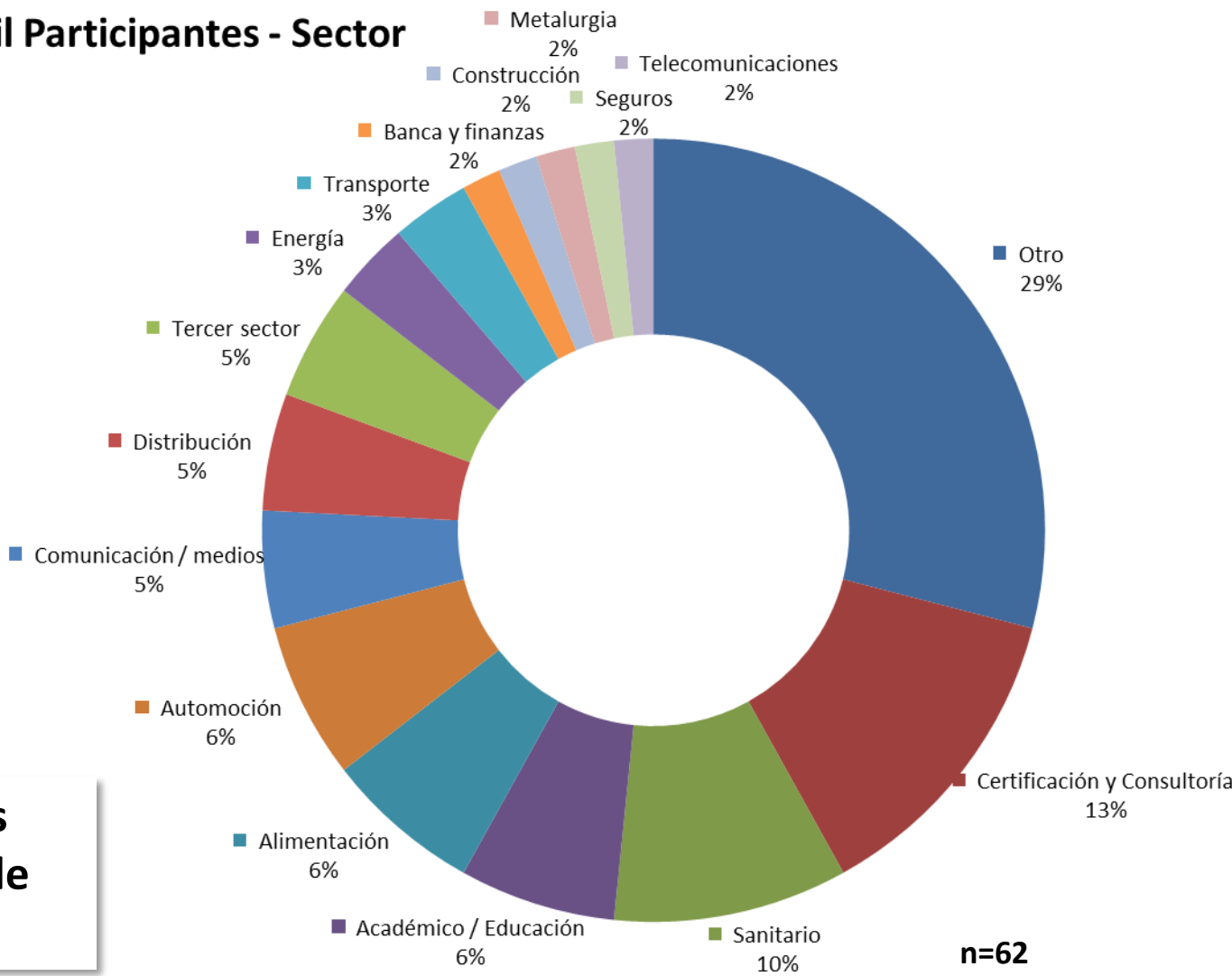

Representados los distintos sectores de actividad

n=62

Perfil participantes (2/2)

Perfil Participantes - Tamaño

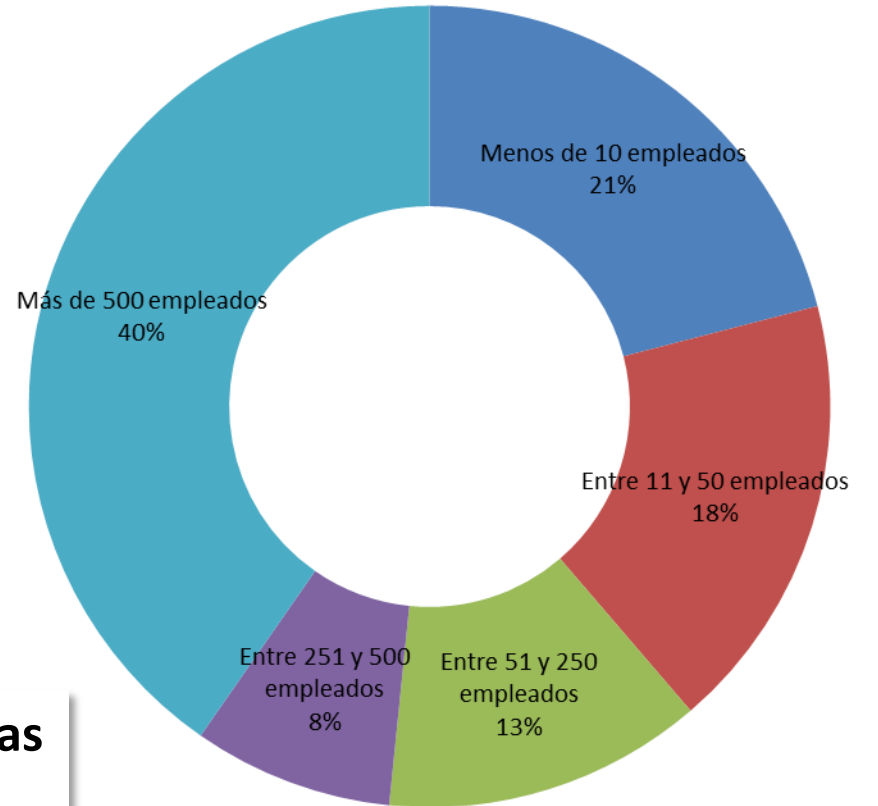

n=62

**Participación de empresas
y organizaciones de
distintos tamaños**

¿Considera que el medio ambiente es un aspecto relevante para el negocio de su organización?

El 46% de los participantes consideran el medio ambiente muy relevante (valoración > 8)

El 15% de los participantes no lo considera relevante (valoración < 5)

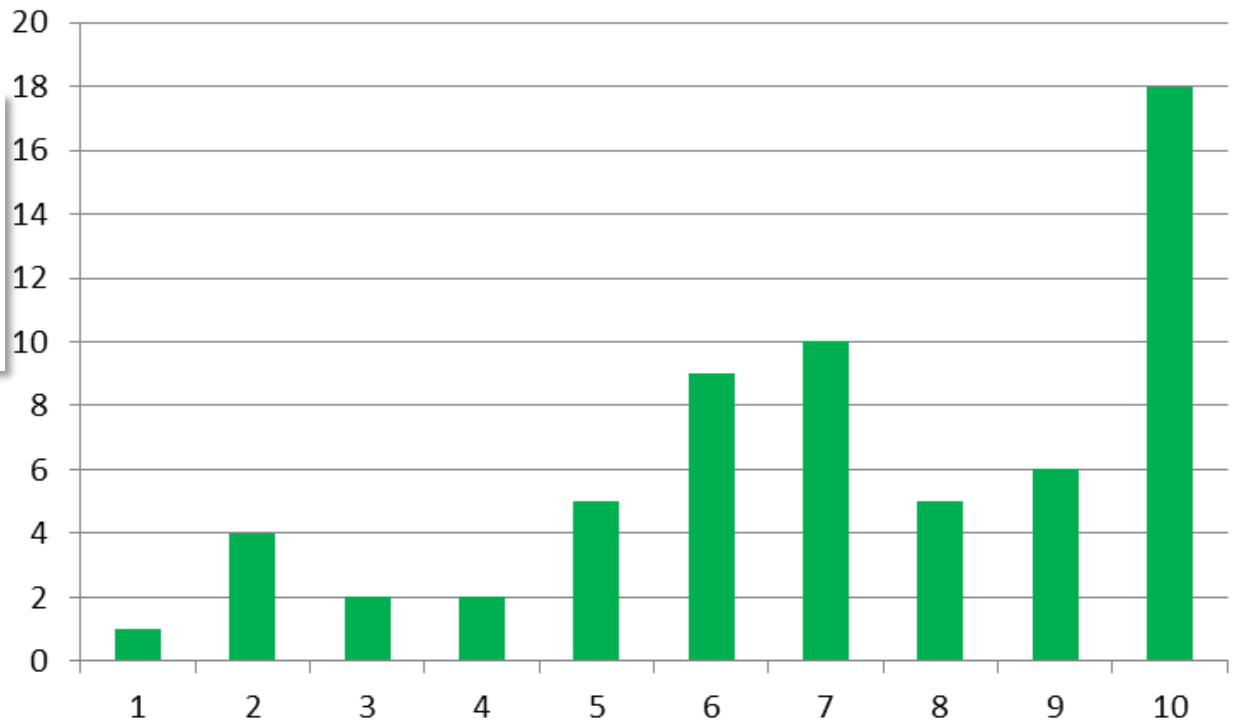

Valoración media = 7,19

Nivel de integración del medio ambiente en la gestión empresarial

El 53% de los participantes consideran muy buena su respuesta al medio ambiente (valoración > 8)

El 15% de los participantes declaran no estar gestionando los aspectos ambientales (valoración < 5)

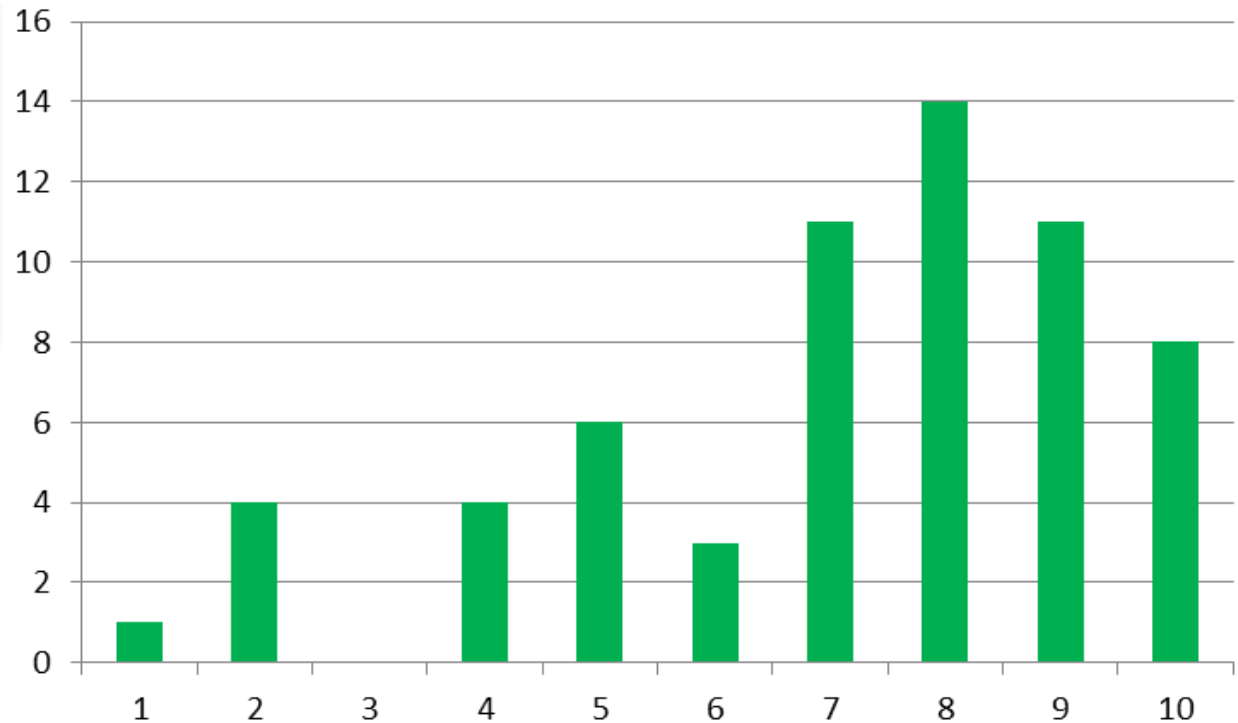

Valoración media = 7,11

¿Qué tipo de acciones se están llevando a cabo desde su organización?

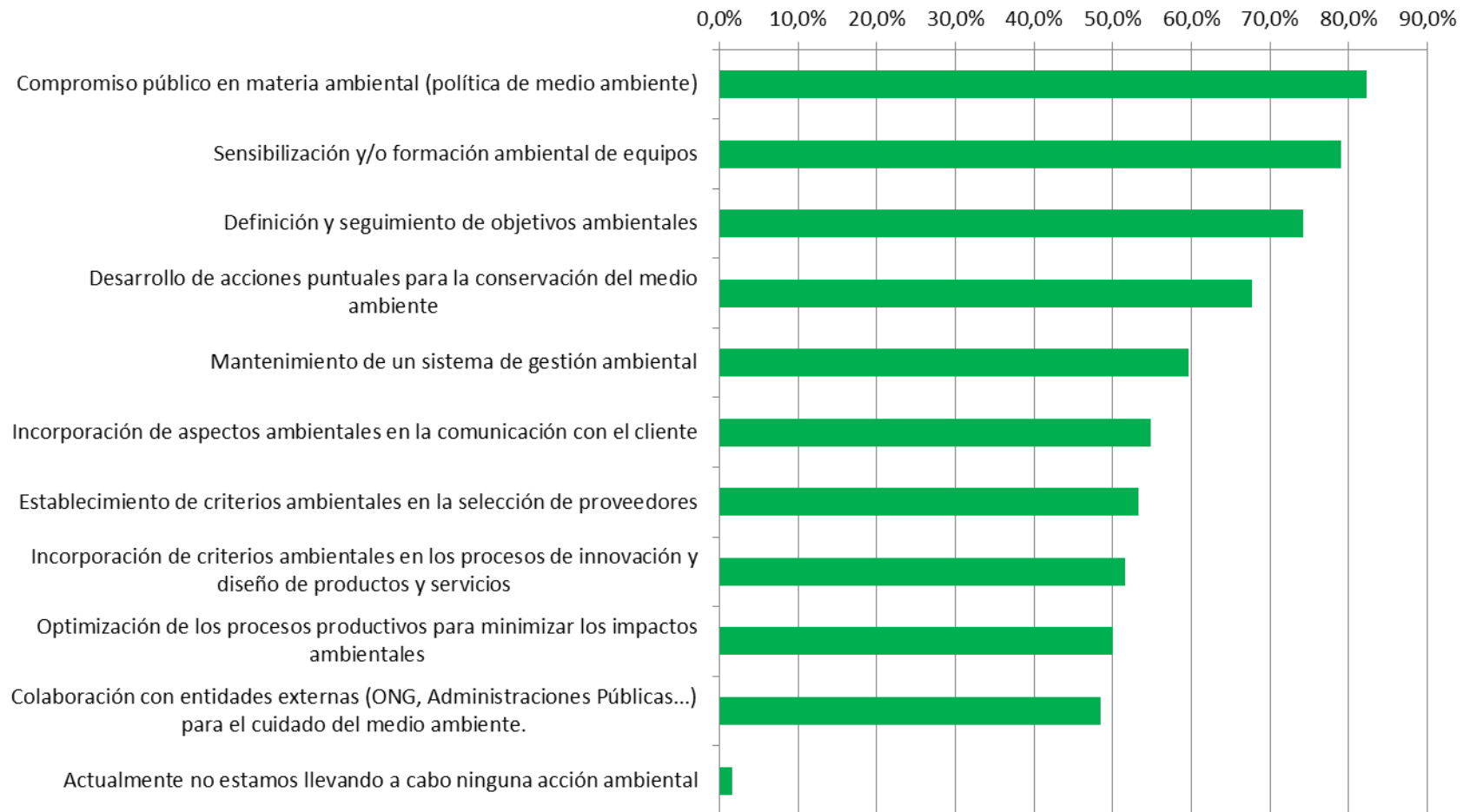

n=62

¿En qué aspectos ambientales está trabajando su organización?

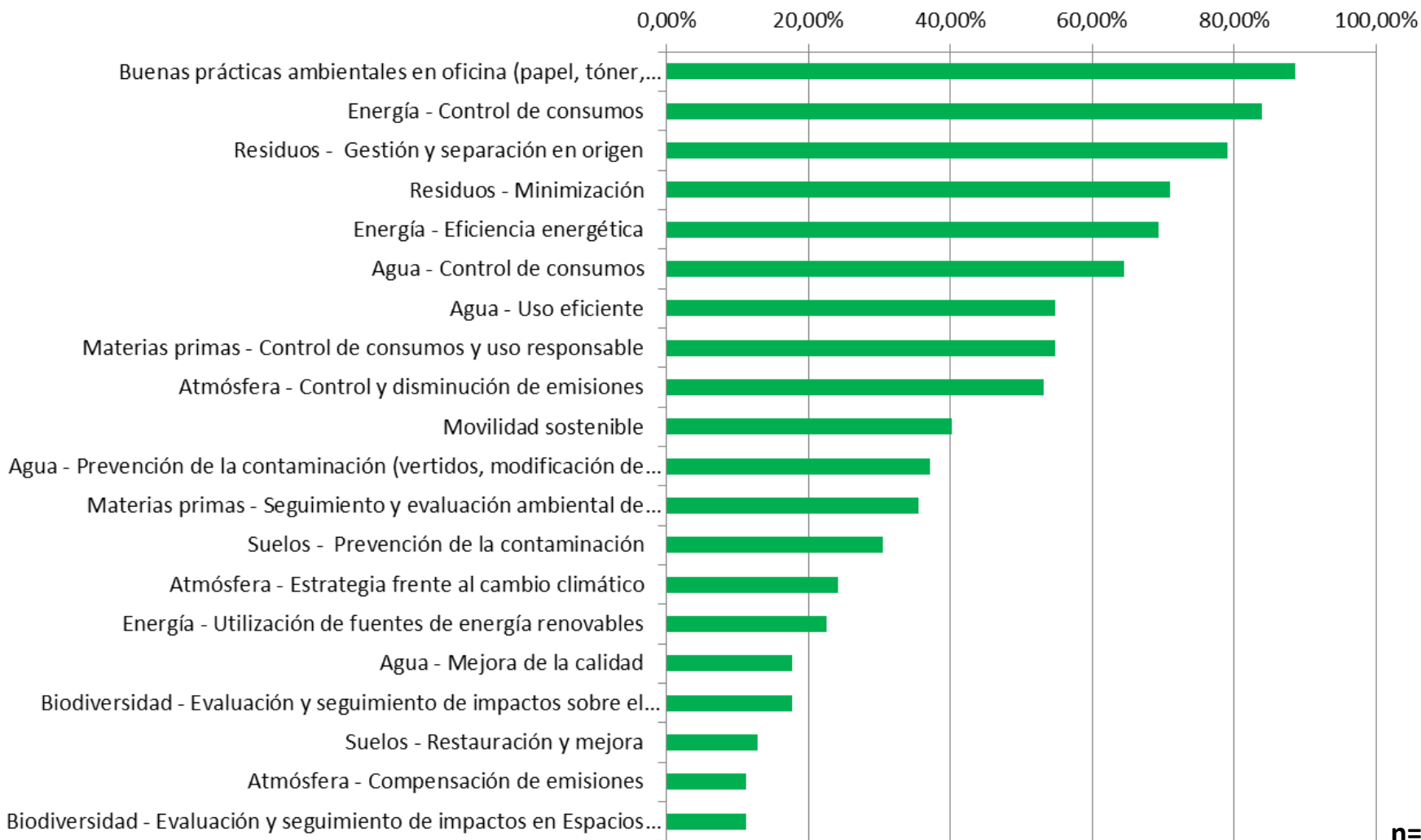

n=62

¿Cuáles son los motivos por los que su organización no ha considerado la biodiversidad como un aspecto a gestionar?

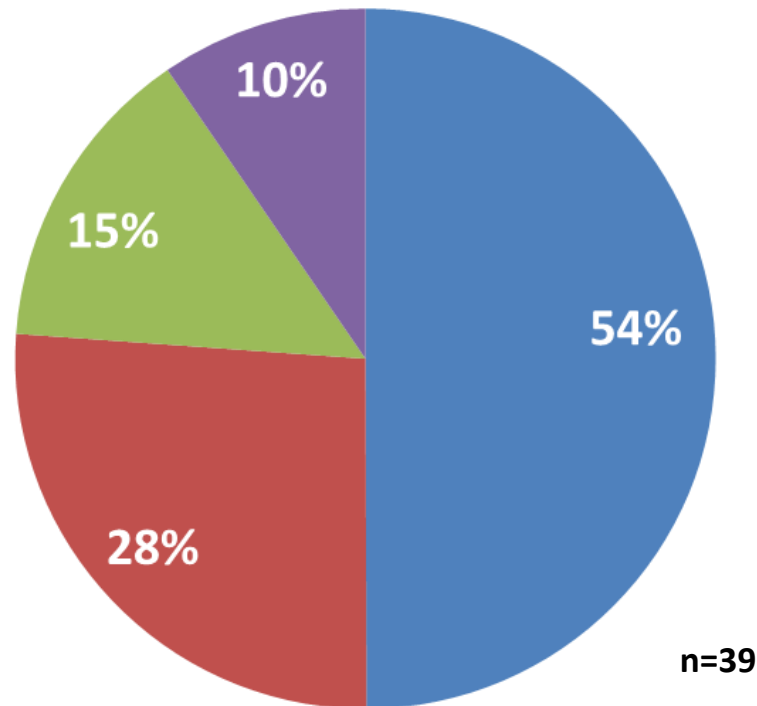

- Es un concepto conocido pero no se ha encontrado la relación entre mi organización/sector y la biodiversidad
- No es un concepto con el que mi organización esté familiarizada
- Se ha identificado su importancia pero se ha dado prioridad a otros aspectos
- Se ha identificado su importancia pero no se han llegado a definir acciones concretas

RESPONSABLES
CON
LA **BIODIVERSIDAD**



Con el apoyo de:



GOBIERNO
DE ESPAÑA

MINISTERIO
DE AGRICULTURA, ALIMENTACIÓN
Y MEDIO AMBIENTE



Fundación Biodiversidad